

**LEGENDA:**

- zasilanie instalacji centralnego ogrzewania
- powrót instalacji centralnego ogrzewania
- pion instalacji centralnego ogrzewania

A - wielkości charakteryzujące zaw

C

	D - wymiary grzejnika	E - temperatura w pomieszczeniu
D		

22/600 950 mm 4 - temperatura w pomieszczeniu

-typ i wymiary grzejnika

003 +20 °C  
-numer pomieszczenia, temperatura,

wym.: 1180 W

stałe i kompensacje należy wykonać

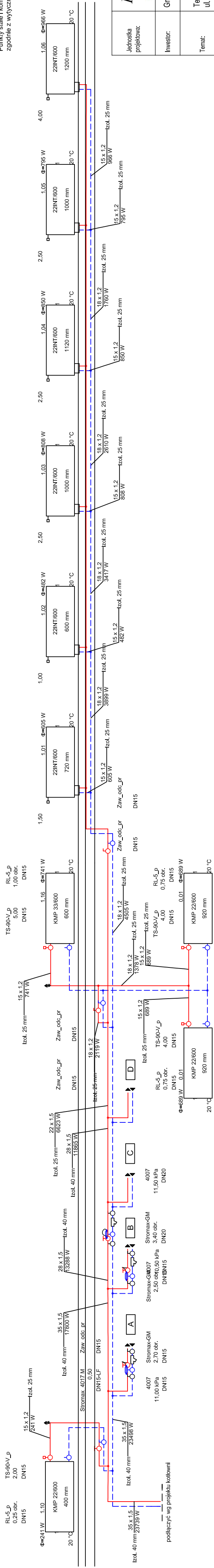

Jednostka projektowa:	 <p>INSTAL-SANT Krystian Dydak ul. Warta 29, 42-300 Mysłków tel.: 513 610 129 NIP: 5771956348 REGON: 243599307</p>				
Inwestor:	Gmina Włodowice z siedzibą przy ul. Krakowska 26, 42-421 Włodowice				
Temat:	Termomodernizacja budynku administracyjno-biurowego we Włodowicach ul. Krakowska 28 - UE				
Faza:	PROJEKT BUDOWLANY				
Projektował:	Inż. i Nazwisko	Specjalność	Nr uprawnień:	Data:	Podpis:
	mgr inż. Seweryn Urbanski	sanitarna	SLK33876/POOS/11	05.04.2017	
Sprawił:	mgr inż. Kamilla Działek	sanitarna	SLK2753/POOS/09	05.04.2017	
Nazwa rysunku:	ROZWINIĘCIE - INSTALACJA CENTRALNEGO OGRZEWANIA				Skala: 1:-- Nr rys.: S3